

CONSEIL D'ADMINISTRATION

Séance du lundi 22 mai 2023

Délibération CA n° 202305-03

NOTE DEMANDE DE SUBVENTION 2023 À LA RÉGION NORMANDIE POUR PÉPITE NORMANDIE

Pépité Normandie sollicite l'accord du Conseil de Administration, pour prétendre à la subvention de la Région au profit du déploiement du dispositif Pépité Normandie.

Organisation

Pépité Normandie est organisé comme suit. Pour cette rentrée, le pôle Pépité est constitué de 7 personnes :

- **une directrice** qui assure la stratégie du Pépité et sa pérennisation, le pilotage du budget, des projets et de l'équipe.

- **une chargée d'accompagnement** qui assure l'accompagnement de tous les étudiants entrepreneurs. Basée à Rouen, elle gère également les évènements en local dans l'espace de coworking partenaire (Now Coworking).

- **une chargée de sensibilisation** qui a pour rôle d'organiser des interventions auprès de étudiants pour les inciter à oser entreprendre. Elle travaille avec les établissements pour proposer des ateliers de sensibilisation sur demande. Basée au Havre, elle gère les événements en local à la Cité numérique.

- **un chargé formation** qui assure la qualité du programme d'accompagnement, l'offre de service pour les étudiants et notamment le pilotage du D2E (Diplôme Etudiant Entrepreneur). Basé à Caen, il gère également la communauté des étudiants dans l'espace de coworking la Koloc'.

- **une chargée évènementiel & communication** qui assure l'organisation des évènements et le relai des évènements et actualités sur les réseaux sociaux.

- **une service civique** qui a été recrutée pour soutenir les actions de promotion et communication auprès des étudiants.

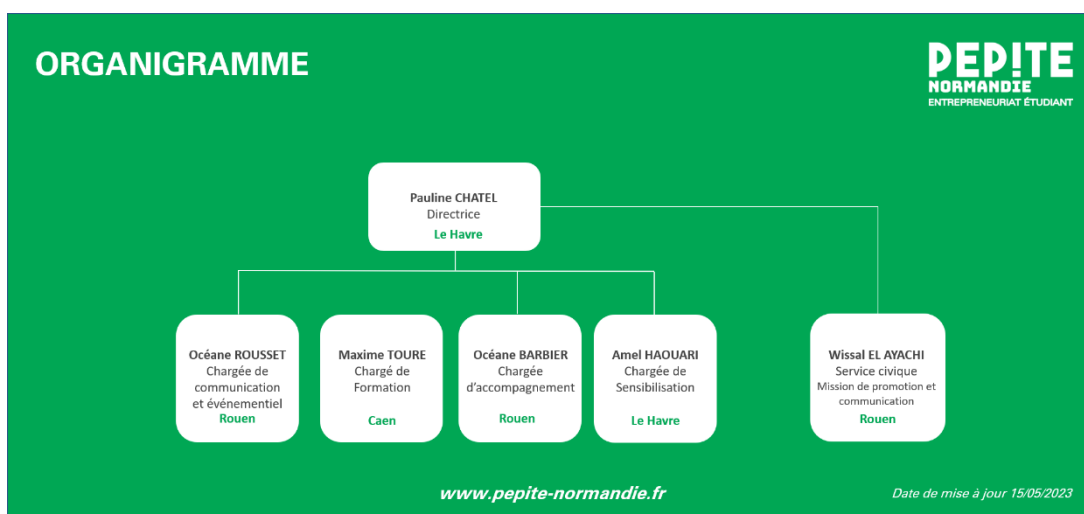

Soutien & Réseau

Pépité Normandie a renouvelé son label national Pépité jusque fin 2025, sans condition de revoyure. Il est également un des membres fondateurs du Pôle Universitaire d'Innovation. En outre, Pépité bénéficie du soutien des établissements membres de la ComUE. La plupart des établissements (**Université Caen, Université Rouen, Université Le Havre, Ensicaen, Esigelec, Unilassale**) ont désigné chacun un référent établissement très actif pour favoriser le relai auprès des étudiants et faciliter leurs parcours. En outre, l'offre du D2E est désormais harmonisée régionalement.

Pépité fait partie de différents réseaux nationaux

- **Pépité France** : c'est l'un des 33 PÉPITE – Nous faisons partie du copil.
- **CapCréa** : Pépité fait partie des 26 structures d'accompagnement identifiées par Bpifrance

Budget

Pépité fonctionne avec 4 principaux financeurs :

- le **MESRI** qui apporte une aide annuelle dont le montant dépend du nombre d'étudiants accompagnés.
- **Bpifrance** qui apporte 11 000€ annuellement pour l'organisation du Prix Pépité
- le **CPIER** Vallée de Seine (via la Préfecture de Région) qui a reconduit un soutien pour les 2 Pépité Normandie et CY Entreprendre à hauteur de 150 000€ en 2023.
- la **Région** Normandie qui a soutenu l'émergence de Pépité Normandie en 2021 et apporte une aide récurrente mais qui doit faire l'objet d'une demande annuelle. La demande déposée le 16 mai 2023 court sur une durée exceptionnelle de 16 mois (du 01.09.2023 au 31.12.2024) afin de pouvoir adosser les demandes suivantes sur l'année civile.

Le budget prévisionnel s'établit à 413 000€ (hors emploi état) sur 16 mois.



PLAN DE FINANCEMENT PREVISIONNEL			
Pour la période 01/09/2023 au 31/12/2024			
SOUTIEN AU PROGRAMME PÉPITE			
Dépenses HT/TTC		Recettes HT/TTC	
Indiquer les principaux postes de dépenses	Montant en €	Indiquer les principales recettes attendues	Montant en €
Dépenses de personnel	294 000,00 €	Aides publiques	
		MESR	135 000,00 €
Fonctionnement	119 000,00 €	Région Normandie	65 000,00 €
		CPIER	33 000,00 €
		Bpifrance	20 000,00 €
		PUI	160 000,00 €
TOTAL DES DÉPENSES	413 000,00 €	TOTAL DES RECETTES	413 000,00 €

À noter que la Région va délibérer sur cette demande lors de la commission paritaire de juillet 2023 pour décider du montant final apporté.

Historique aide Région Normandie

Voici l'historique des aides de la Région

Année	Type	Subvention	Budget global
2017	INNOV	20.000 €	
2018	RIN AS	32.000 €	
2019	RIN AS + intern	57.000 €	
2020/21	REGION	49.919 € (37%)	133.000 €
2021/22	REGION	49.300 € (29%)	170.000€
2022/23	REGION	50.400 € (28%)	180.000 €

Le Conseil d'Administration approuve la demande de fonctionnement récurrent à la Région Normandie pour le programme Pépité Normandie.

Résultats des votes

Nombre de votants : 31 votants

Pour : 28 voix

Abstention : 3 voix

Adoptée en Conseil d'Administration du 22 mai 2023,

Le Président de Normandie Université,
Ronan CONGAR

